walraven

# BIS Bifix® 300 (Nerez - SSt) (M8, M10)

(M 10 05)

pre nerezové rúry Ø 15 - 219 mm

M8 - M10

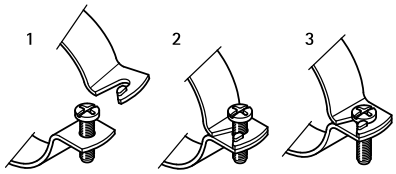


## Vlastnosti a výhody

- dvojskrutková objímka
- s rýchlouzatváracím systémom
- materiál: nerezová oceľ 1.4404 (A4), AISI 316L

RAL GÜTEZEICHEN ROHRBEFESTIGUNG

RAL-GZ 655/B
Cert.Nr. 2004-09

| Výr. č. | D (mm) | D (") | DN | G | B (mm) | H (mm) | h (mm) | b x s (mm) | cs | $F_{a,z}$ (N) | RAL | M.Bal. | Hmot./ MJ (g) |
|---|---|---|---|---|---|---|---|---|---|---|---|---|---|
| 3017017 | 15 - 19 | 3/8 | 10 | M8 | 56 | 31 | 19 | 20 x 1,25 | M6 | 1 000 | - | 50 | 34.00 |
| 3017022 | 20 - 22 | 1/2 | 15 | M8 | 58 | 33 | 20 | 20 x 1,25 | M6 | 1 000 | - | 50 | 36.00 |
| 3017030 | 25 - 28 | 3/4 | 20 | M8 | 64 | 39 | 23 | 20 x 1,25 | M6 | 1 000 | - | 50 | 37.00 |
| 3017034 | 31 - 35 | 1 | 25 | M8 | 72 | 47 | 27 | 20 x 1,25 | M6 | 1 000 | - | 50 | 42.00 |
| 3017042 | 40 - 43 | 1 1/4 | 32 | M8 | 80 | 54 | 31 | 20 x 1,25 | M6 | 1 000 | - | 50 | 48.00 |
| 3017051 | 47 - 51 | 1 1/2 | 40 | M8 | 87 | 62 | 35 | 20 x 1,25 | M6 | 1 000 | - | 50 | 57.00 |
| 3017060 | 54 - 60 | - | - | M8 | 96 | 71 | 39 | 20 x 1,25 | M6 | 1 000 | - | 50 | 61.00 |
| 3017076 | 72 - 76 | | - | M8 | 109 | 86 | 46 | 20 x 2,00 | M6 | 1 500 | RAL[1] | 25 | 102.00 |
| 3017089 | 85 - 89 | 3 | 80 | M8 | 124 | 101 | 54 | 20 x 2,00 | M6 | 1 500 | RAL[1] | 25 | 117.00 |
| 3017118 | 110 - 118 | 4 | 100 | M8 | 154 | 131 | 69 | 20 x 2,50 | M6 | 1 900 | RAL[1] | 25 | 174.00 |
| 3027068 | 62 - 68 | - | - | M10 | 102 | 80 | 44 | 20 x 2,00 | M6 | 1 500 | RAL[1] | 50 | 101.00 |
| 3027076 | 72 - 76 | - | - | M10 | 109 | 87 | 48 | 20 x 2,00 | M6 | 1 500 | RAL[1] | 25 | 109.00 |
| 3027085 | 79 - 85 | - | - | M10 | 118 | 96 | 52 | 20 x 2,00 | M6 | 1 500 | RAL[1] | 25 | 118.00 |
| 3027089 | 85 - 89 | 3 | 80 | M10 | 124 | 102 | 55 | 20 x 2,00 | M6 | 1 500 | RAL[1] | 25 | 122.00 |
| 3027105 | 100 - 105 | - | - | M10 | 139 | 117 | 62 | 20 x 2,00 | M6 | 1 500 | RAL[1] | 25 | 138.00 |
| 3027111 | 106 - 111 | - | - | M10 | 146 | 124 | 66 | 20 x 2,50 | M6 | 1 900 | RAL[1] | 25 | 174.00 |
| 3027118 | 110 - 118 | 4 | 100 | M10 | 154 | 132 | 70 | 20 x 2,50 | M6 | 1 900 | RAL[1] | 25 | 180.00 |
| 3027127 | 122 - 127 | - | - | M10 | 163 | 140 | 74 | 20 x 2,50 | M6 | 1 900 | RAL[1] | 25 | 191.00 |
| 3027134 | 129 - 134 | - | - | M10 | 170 | 148 | 78 | 20 x 2,50 | M6 | 1 900 | RAL[1] | 25 | 197.00 |
| 3027144 | 139 - 144 | 5 | 125 | M10 | 179 | 157 | 83 | 20 x 2,50 | M6 | 1 900 | RAL[1] | 25 | 210.00 |
| 3027155 | 150 - 155 | - | - | M10 | 192 | 172 | 91 | 20 x 2,50 | M6 | 1 900 | RAL[1] | 25 | 227.00 |
| 3027162 | 157 - 162 | - | - | M10 | 196 | 174 | 91 | 20 x 2,50 | M6 | 1 900 | RAL[1] | 25 | 235.00 |
| 3027169 | 164 - 169 | 6 | 150 | M10 | 203 | 181 | 95 | 20 x 2,50 | M6 | 1 900 | RAL[1] | 25 | 238.00 |
| 3027200 | 193 - 200 | - | - | M10 | 256 | 216 | 112 | 25 x 2,50 | M8 | 1 900 | RAL[1] | 15 | 374.00 |
| 3027219 | 212 - 219 | 8 | 200 | M10 | 273 | 233 | 121 | 25 x 2,50 | M8 | 1 900 | RAL[1] | 15 | 413.00 |

*RAL[1] = testované, certifikované a externe monitorované dle RAL-GZ 655/B.*
*Pre detailné technické informácie o RAL certifikovaných produktoch, se pozrite na technický list RAL v našom webovom katalógu.*

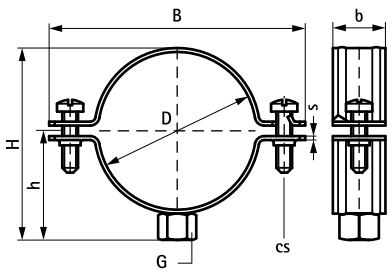


## Doplnky

Walraven RapidStrut® Montážne lišty (Nerez - SSt)
Walraven RapidStrut® Montážne lišty (Nerez - SSt)
BIS Kombinované skrutky (Nerez - SSt)

## Alternativa

BIS Bifix® 1301 (Nerez - SSt) (M8, M10)