Pacifyre® MK II Brandmanchet (K)

(U 04 05)

voor doorvoeringen van brandbare en multilayer buizen 15 - 204 mm

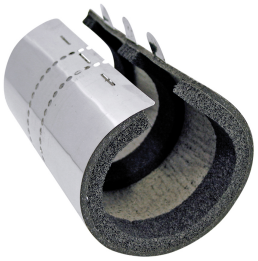

Voordelen en kenmerken

- inbouwmanchet voor het maken van 60 minuten brandwerende buisdoorvoeringen van brandbare buizen (Ø ≤200 mm) en multilayer buizen (Ø ≤90 mm)
- toe te passen in massieve steenachtige wanden (≥70 mm), flexibele wanden (≥70 mm) wandopeningen met minerale wol schot (≥60 mm) en vloeren (≥150 mm)
- het manchet biedt een gegarandeerde bescherming tegen vuur, rook en geluid
- laat krimp en uitzetting of zijdelingse beweging van de buis toe
- hoge mate van flexibiliteit door geringe wandafstand
- geen gereedschap noch boren vereist
- tot 49 dB geluidsisolerend
- getest volgens NEN 6069 en NEN EN 1366-3
- brandkeuringsrapport:
  - 2010-Efectis-R0279 [Rev.1]
  - 2007-Efectis-R0032
  - 2007-Efectis-R0031
- geluidkeuringsrapport:
  - AIRO - No. L/2570
  - Fraunhofer – S 9712
- Europese toelating: ETA-20/0732

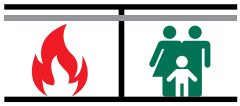

CE
ETA 20/0732

Art.nr.	D (mm)	DN	d (mm)	VPE 1	VPE 2
2151015017	15 - 17	15	40	1	12
2151018020	18 - 20	20	45	1	12
2154024026	23 - 28	25	50	1	12
2154030032	29 - 36	32	55	1	12
2154039041	38 - 44	40	65	1	12
2154048050	46 - 52	50	75	1	12
2154051053	48 - 55	52	75	1	12
2154054056	52 - 58	56	80	1	12
2154057059	55 - 61	58	85	1	12
2154063065	61 - 67	63	90	1	12
2154075077	70 - 79	75	100	1	6
2154078080	74 - 82	80	105	1	6
2154090092	86 - 94	90	115	1	6
2154099101	95 - 103	100	125	1	6
2154108110	104 - 113	110	135	1	6
2158123125	120 - 128	125	160	5	-
2158135137	131 - 139	135	170	5	-
2158138140	136 - 144	140	175	5	-
2158159161	155 - 164	160	195	5	-
2158180182	175 - 184	180	215	5	-
2152198200	195 - 204	200	245	4	-

Voor een Pacifyre® MK II Brandmanchet voor andere buisafmetingen neem contact op met uw Walraven verkoop afdeling.

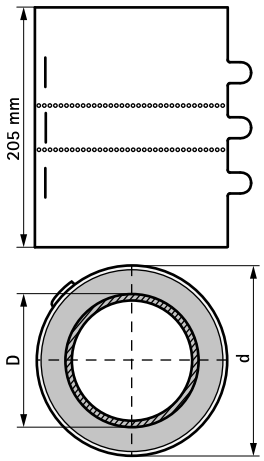

Complementair

Tangit FP 550 2-c Brandwerend Schuim
Tangit FP 800 Brandwerende Coating
Walraven Pacifyre® FPM

Complementair

Walraven Pacifyre® ID-Kaart

NL 04/2024- Wijzigingen voorbehouden