

# BIS Bifix<sup>®</sup> 1301 Rozsdamentes csőbilincs

(M 05 05)

rozsdamentes csövekhez Ø 11 - 250 mm

M8 - M10

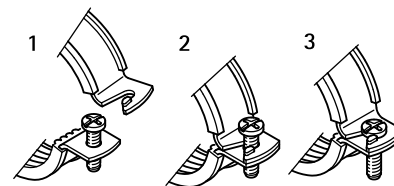

## Jellemzők és előnyök

- kétszavaras csőbilincs
- klórmentes, EPDM, zajcsillapító gumibetétt
- biztonsági gyorscsatlakozással
- öregedésálló gumibetétt
- alapanyag: nemesacél 1.4404 (AISI 316L)
- zajcsillapítás DIN 4109 szerint

| Cikkszám | D<br>(mm) | D<br>(°) | DN  | G   | B<br>(mm) | H<br>(mm) | h<br>(mm) | b x s<br>(mm) | F <sub>a,z</sub><br>(N) | db/csomag 1 |
|----------|-----------|----------|-----|-----|-----------|-----------|-----------|---------------|-------------------------|-------------|
| 3117015  | 11 - 14   | 1/4      | 8   | M8  | 58        | 33        | 20        | 20 x 1,25     | 900                     | 50          |
| 3117018  | 15 - 19   | 3/8      | 10  | M8  | 64        | 39        | 23        | 20 x 1,25     | 900                     | 50          |
| 3117023  | 20 - 23   | 1/2      | 15  | M8  | 67        | 42        | 24        | 20 x 1,25     | 900                     | 50          |
| 3117029  | 25 - 28   | 3/4      | 20  | M8  | 72        | 47        | 27        | 20 x 1,25     | 900                     | 50          |
| 3117035  | 31 - 35   | 1        | 25  | M8  | 80        | 55        | 31        | 20 x 1,25     | 900                     | 50          |
| 3117043  | 40 - 43   | 1 1/4    | 32  | M8  | 87        | 62        | 35        | 20 x 1,25     | 900                     | 50          |
| 3117049  | 47 - 51   | 1 1/2    | 40  | M8  | 96        | 71        | 39        | 20 x 1,25     | 900                     | 50          |
| 3117056  | 52 - 56   | -        | -   | M8  | 100       | 75        | 41        | 20 x 1,25     | 900                     | 50          |
| 3117063  | 57 - 64   | 2        | 50  | M8  | 108       | 83        | 45        | 20 x 1,25     | 900                     | 50          |
| 3117067  | 64 - 67   | -        | -   | M8  | 109       | 87        | 46        | 20 x 2,00     | 1 350                   | 25          |
| 3117076  | 70 - 76   | 2 1/2    | 65  | M8  | 118       | 96        | 51        | 20 x 2,00     | 1 350                   | 25          |
| 3117091  | 86 - 91   | 3        | 80  | M8  | 130       | 108       | 57        | 20 x 2,00     | 1 350                   | 25          |
| 3117106  | 100 - 106 | -        | -   | M8  | 154       | 132       | 69        | 20 x 2,00     | 1 350                   | 25          |
| 3117116  | 108 - 116 | 4        | 100 | M8  | 158       | 136       | 71        | 20 x 2,50     | 1 710                   | 25          |
| 3127018  | 15 - 19   | 3/8      | 10  | M10 | 62        | 38        | 23        | 20 x 1,25     | 900                     | 50          |
| 3127023  | 20 - 23   | 1/2      | 15  | M10 | 64        | 43        | 25        | 20 x 1,25     | 900                     | 50          |
| 3127029  | 25 - 28   | 3/4      | 20  | M10 | 70        | 47        | 27        | 20 x 1,25     | 900                     | 50          |
| 3127035  | 31 - 35   | 1        | 25  | M10 | 78        | 55        | 31        | 20 x 1,25     | 900                     | 50          |
| 3127043  | 40 - 43   | 1 1/4    | 32  | M10 | 85        | 63        | 35        | 20 x 1,25     | 900                     | 50          |
| 3127049  | 47 - 51   | 1 1/2    | 40  | M10 | 97        | 72        | 39        | 20 x 1,25     | 900                     | 50          |
| 3127056  | 52 - 56   | -        | -   | M10 | 97        | 75        | 41        | 20 x 1,25     | 900                     | 50          |
| 3127063  | 57 - 64   | 2        | 50  | M10 | 102       | 82        | 44        | 20 x 1,25     | 900                     | 50          |
| 3127067  | 64 - 67   | -        | -   | M10 | 109       | 89        | 48        | 20 x 2,00     | 1 350                   | 25          |
| 3127076  | 70 - 76   | 2 1/2    | 65  | M10 | 118       | 98        | 52        | 20 x 2,00     | 1 350                   | 25          |
| 3127085  | 79 - 85   | -        | -   | M10 | 124       | 104       | 55        | 20 x 2,00     | 1 350                   | 25          |
| 3127091  | 86 - 91   | 3        | 80  | M10 | 130       | 109       | 58        | 20 x 2,00     | 1 350                   | 25          |
| 3127106  | 100 - 106 | -        | -   | M10 | 154       | 135       | 72        | 20 x 2,00     | 1 350                   | 25          |
| 3127116  | 108 - 116 | 4        | 100 | M10 | 158       | 137       | 72        | 20 x 2,50     | 1 710                   | 25          |
| 3127132  | 124 - 132 | -        | -   | M10 | 170       | 149       | 78        | 20 x 2,50     | 1 710                   | 25          |
| 3127141  | 133 - 141 | 5        | 125 | M10 | 179       | 159       | 83        | 20 x 2,50     | 1 710                   | 25          |
| 3127168  | 159 - 168 | 6        | 150 | M10 | 233       | 195       | 101       | 25 x 2,50     | 1 710                   | 15          |
| 3127210  | 200 - 210 | -        | -   | M10 | 273       | 235       | 120       | 25 x 2,50     | 1 710                   | 15          |
| 3127219  | 210 - 219 | 8        | 200 | M10 | 285       | 247       | 126       | 25 x 2,50     | 1 710                   | 10          |
| 3127225  | 219 - 225 | -        | -   | M10 | 284       | 247       | 126       | 25 x 2,50     | 1 710                   | 10          |
| 3127250  | 244 - 250 | -        | -   | M10 | 317       | 279       | 142       | 25 x 2,50     | 1 710                   | 10          |

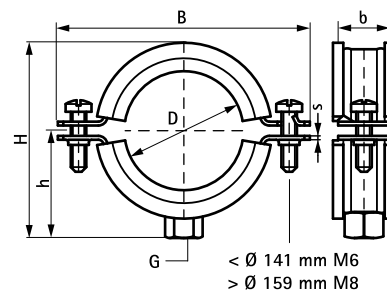

## Kiegészítő termék

- Walraven RapidRail<sup>®</sup> Rozsdamentes Szerelősin
- Walraven RapidStrut<sup>®</sup> Rozsdamentes szerelősin
- BIS Rozsdamentes tőcsavar