Walraven Maxx Connecteur 90°

(H2 05 16)

pour réaliser des montages en rail Maxx

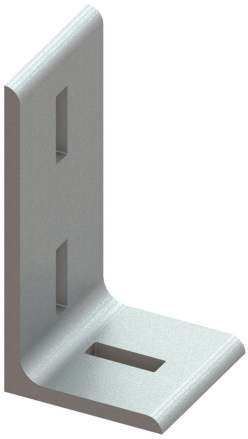

Avantages et caractéristiques

- connecteur avec triple perforation pour l'assemblage du rail Maxx
- en acier L pour une stabilité renforcée
- emballé à l'unité
- matière : acier S235JR
- traitement de surface : galvanisation à chaud

N°Art.	Modèle	Type	L	B (mm)	H (mm)	s (mm)	d1 (mm)	k (mm)	$F_{a,x}$ (N)	$F_{a,x\ 2}$ (N)	Cond.1
6681018	3 trous	AC80/90-3	200 mm	80	100	10,0	45 x 14	100	5.000*	8.250**	1
6681020	3 trous	AC100/90-3	200 mm	100	100	10,0	45 x 14	100	5.000*	8.250**	-

**Installation du connecteur avec 1 écrou Maxx Hammerfix (65219214)*
***Installation du connecteur avec 2 écrous Maxx Hammerfix (65219214)*

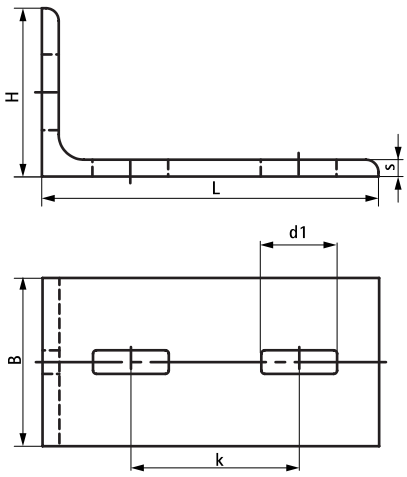

Complémentaire

Walraven Maxx Rail charges lourdes
Walraven Maxx Écrous Hammerfix

FR-BE 10/2024- Sous réserve de modifications