

Bifix® G2 avec isogaine (M10) (BUP1000)

(A 05 76)

pour tubes métalliques 10 - 225 mm

M10

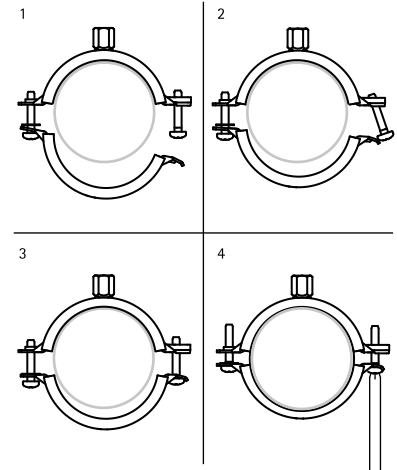

Avantages et caractéristiques

- collier à deux vis
- avec système de fermeture rapide
- matière : acier
- traitement de surface :
 - ce produit fait partie de la gamme BIS UltraProtect® 1000
 - convient aux applications en intérieur et en extérieur
 - résiste au minimum 1 000 heures au brouillard salin (max. 5% de rouille rouge), test réalisé conformément à la norme ISO 9227
- isogaine en caoutchouc EPDM noir
- isolation phonique conforme à la norme DIN 4109

N°Art.	D (mm)	D (")	DN	G	B (mm)	h (mm)	b x s (mm)	F _{a,z} (N)	Cond.1
3128014	10 - 14	1/4	8	M10	59	21	20 x 1,25	800	50
3128019	15 - 19	3/8	10	M10	63	23	20 x 1,25	800	50
3128023	20 - 23	1/2	15	M10	68	25	20 x 1,25	800	50
3128028	25 - 28	3/4	20	M10	74	28	20 x 1,25	800	50
3128035	31 - 35	1	25	M10	80	31	20 x 1,25	800	50
3128039	36 - 39	-	-	M10	84	33	20 x 1,25	800	50
3128045	40 - 45	1 1/4	32	M10	91	37	20 x 1,25	800	50
3128052	48 - 52	1 1/2	40	M10	97	40	20 x 1,25	800	50
3128058	54 - 58	-	-	M10	104	43	20 x 1,25	800	50
3128064	60 - 64	2	50	M10	109	46	20 x 1,25	800	50
3128070	66 - 70	-	-	M10	118	52	20 x 1,50	1.000	50
3128079	75 - 79	2 1/2	65	M10	125	56	20 x 1,50	1.000	50
3128083	80 - 83	-	-	M10	131	59	20 x 1,50	1.000	50
3128091	88 - 91	3	80	M10	142	64	23 x 2,00	1.800	25
3128105	100 - 105	-	-	M10	155	71	23 x 2,00	1.800	25
3128115	108 - 115	4	100	M10	163	75	23 x 2,00	1.800	25
3128130	125 - 130	-	-	M10	180	83	23 x 2,00	1.800	25
3128140	133 - 140	5	125	M10	189	88	23 x 2,00	1.800	25
3128160	152 - 160	-	-	M10	208	97	23 x 2,00	1.800	25
3128169	165 - 169	6	150	M10	225	103	25 x 2,50	2.500	10
3128180	176 - 180	-	-	M10	238	109	25 x 2,50	2.500	15
3128200	192 - 200	-	-	M10	257	119	25 x 2,50	2.500	15
3128210	205 - 210	-	-	M10	269	125	25 x 2,50	2.500	10
3128225	219 - 225	8	200	M10	283	132	25 x 2,50	2.500	10

