

# BISOFIX® PIR30

(D 03 60)

para tuberías aisladas 12,0 - 323,9 mm

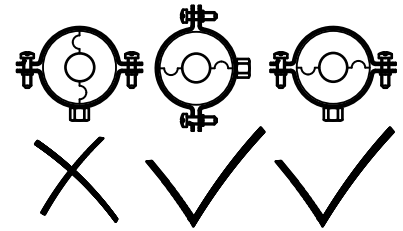
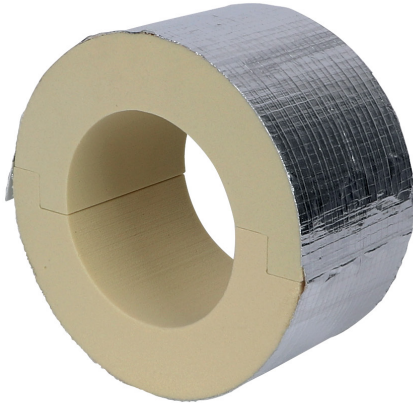

## Características y ventajas

- para combinación con aislamiento rígido
- para juntas con cinta de aluminio
- no contiene FCKW, HFCKW, formalina o cadmio o propelentes de aerosol CFC y HCFC
- clase ignifuga B2
- densidad PIR para  $D < 110\text{mm}$  =  $80\text{kg/m}^3$
- densidad PIR para  $D > 110\text{mm}$  =  $120\text{kg/m}^3$
- conductividad térmica lambda (valor aproximado):  $0,30\text{ W/(mK)}$
- rango de temperatura de  $-45\text{ °C}$  a  $+105\text{ °C}$

Pieza Nº	D (mm)	D (°)	DN	L	H (mm)	s (mm)	F <sub>b,z</sub> (N)	U.m.v.1
I300000012	12,0	-	-	75 mm	72,0	30,0	130	25
I300000015	15,0 - 16,0	-	-	75 mm	75,0	30,0	170	25
I300000018	17,2 - 18,0	3/8	10	75 mm	78,0	30,0	190	25
I300000022	21,3 - 22,0	1/2	15	75 mm	82,0	30,0	230	25
I300000034	33,7 - 35,0	-	-	75 mm	95,0	30,0	320	25
I300000042	42,4	1 1/4	32	75 mm	102,4	30,0	350	25
I300000048	48,3	1 1/2	40	75 mm	108,3	30,0	370	25
I300000054	54,0	-	-	75 mm	114,0	30,0	380	25
I300000057	56,0 - 57,0	-	-	75 mm	117,0	30,0	390	25
I300000060	60,3	2	50	75 mm	120,3	30,0	410	25
I300000064	64,0	-	-	75 mm	124,0	30,0	420	25
I300000070	70,0	-	-	75 mm	130,0	30,0	440	25
I300000076	76,1	2 1/2	65	75 mm	136,1	30,0	460	25
I300000089	88,9	3	80	75 mm	148,9	30,0	500	15
I300000102	101,6	-	-	75 mm	161,6	30,0	550	15
I300000108	108,0	-	-	75 mm	168,0	30,0	620	15
I300000114	114,3	4	100	100 mm	174,3	30,0	1.370	15
I300000133	133,0	-	-	100 mm	193,0	30,0	1.520	5
I300000140	139,7	5	125	100 mm	199,7	30,0	1.570	5
I300000160	159,0 - 160,0	-	-	100 mm	220,0	30,0	1.720	5
I300000168	168,3	6	150	100 mm	228,3	30,0	2.720	8
I300000219	219,1	8	200	150 mm	279,1	30,0	4.210	2
I300000273	273,1	-	-	150 mm	333,0	30,0	5.020	2
I300000324	323,9	-	-	150 mm	384,0	30,0	5.790	2

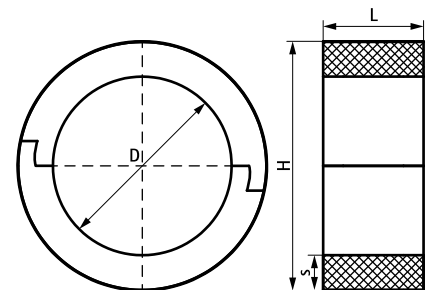

### Complementarios

Bifix® G2 (M8/10) (BUP1000)  
 Abrazadera 2S (M8/10)  
 Walraven HD500 Abrazaderas de carga pesada

### Complementarios

Walraven HD500 Abrazaderas de carga pesada (BUP1000)