Walraven PushStrut Winkelkonsole (ev)

(H 29 15)

Knopfsystem zur einfachen Herstellung komplexer Schienenkonstruktionen

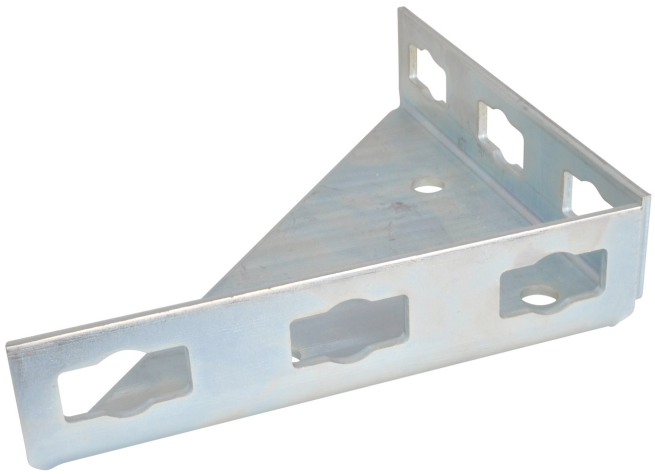

Vorteile und Eigenschaften

- zur Fixierung der Knopfverbinder an der Schiene - universell mit allen Strut Profilen kombinierbar
- stabile Schienenverbindung durch Anbindung an den Baukörper
- Material: Stahl
- elektrolytisch verzinkt
- zeitsparend und flexibel
- schnell demontierbar und wiederverwendbar
- dreidimensionale Konstruktionen durch 3D-Verbindungselemente

Art.Nr.	L	B (mm)	H (mm)	s (mm)	d1 (mm)	d2 (mm)	k (mm)	k1 (mm)	VPE 1	Gew / 1 Einh (g)
6594025	200 mm	45	200	4,0	21	13	66	90	10	966.00

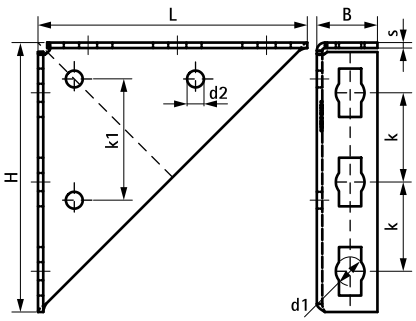

Kombination mit

Walraven RapidStrut® Montageschienen (sv)
Walraven PushStrut Verschlussknopf (ev)

DE 10/2024- Änderungen vorbehalten