Walraven Yeti® Gitterbefestigung (fv)

(I 04 18)

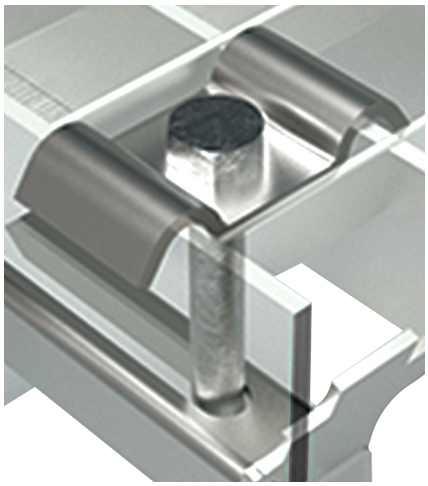

Vorteile und Eigenschaften

- Verschraubungsset bestehend aus 4 Fixierplatten, 4 Schrauben und 4 Schiebemuttern
- Fixierplatte in W-Form für formschlüssige Verbindung zum Gitter und zur Plattform
- Material: Stahl
- feuerverzinkt

Art.Nr.	G	L	B (mm)	H (mm)	Set	VPE 1	Gew / 1 Einh (g)
67699000	M8	21 mm	60	68	4 pcs.	25	324.00

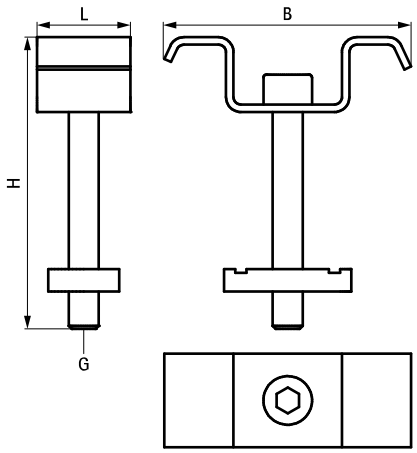

Kombination mit

Walraven Yeti® Plattformgitter (fv)
Walraven Yeti® Stufengitter (fv)